



Universidad Autónoma del Estado de México

Facultad de Química

Convocatoria 2027A

Maestría en Calidad Ambiental

Orientación profesional





Universidad Autónoma del Estado de México

La Universidad Autónoma del Estado de México (UAEMéx), a través de la *Facultad de Química*, convoca a la comunidad universitaria y al público en general a cursar el programa de *Maestría en Calidad Ambiental*.

Grado que otorga

Maestra en Calidad Ambiental
Maestro en Calidad Ambiental

Objetivo General

Formar maestras y maestros altamente especializados en los sectores público, privado y social capaces de formular, generar, aplicar planes, programas, proyectos, mediante el diseño de estrategias y gestión de instrumentos ambientales en resolución de problemas concretos, con un enfoque sustentable e innovador.

Duración del Programa

4 periodos lectivos (2 años)

Líneas de Investigación e Incidencia

1. Control, manejo y prevención de la contaminación ambiental y sus efectos en salud; bajo el enfoque de gestión ambiental y riesgo.

Objetivo: Fomentar el control, manejo y prevención de la contaminación ambiental y sus efectos en salud, bajo el enfoque de gestión ambiental y riesgo.

Responsable de la línea Dra. María Magdalena García Fabila	mmgarciaf@uaemex.mx
----------------------------------------------------------------------	--------------------------------------------------------------

2. Diseño, implementación y/o mantenimiento de Sistemas de Gestión e innovación, dentro de un contexto sustentable.

Objetivo: Promover el diseño, implementación y/o mantenimiento de Sistemas de Gestión Integral.

Responsable de la línea Dra. Martha Díaz Flores	mdiazfl@uaemex.mx
-----------------------------------------------------------	----------------------------------------------------------





Mapa Curricular

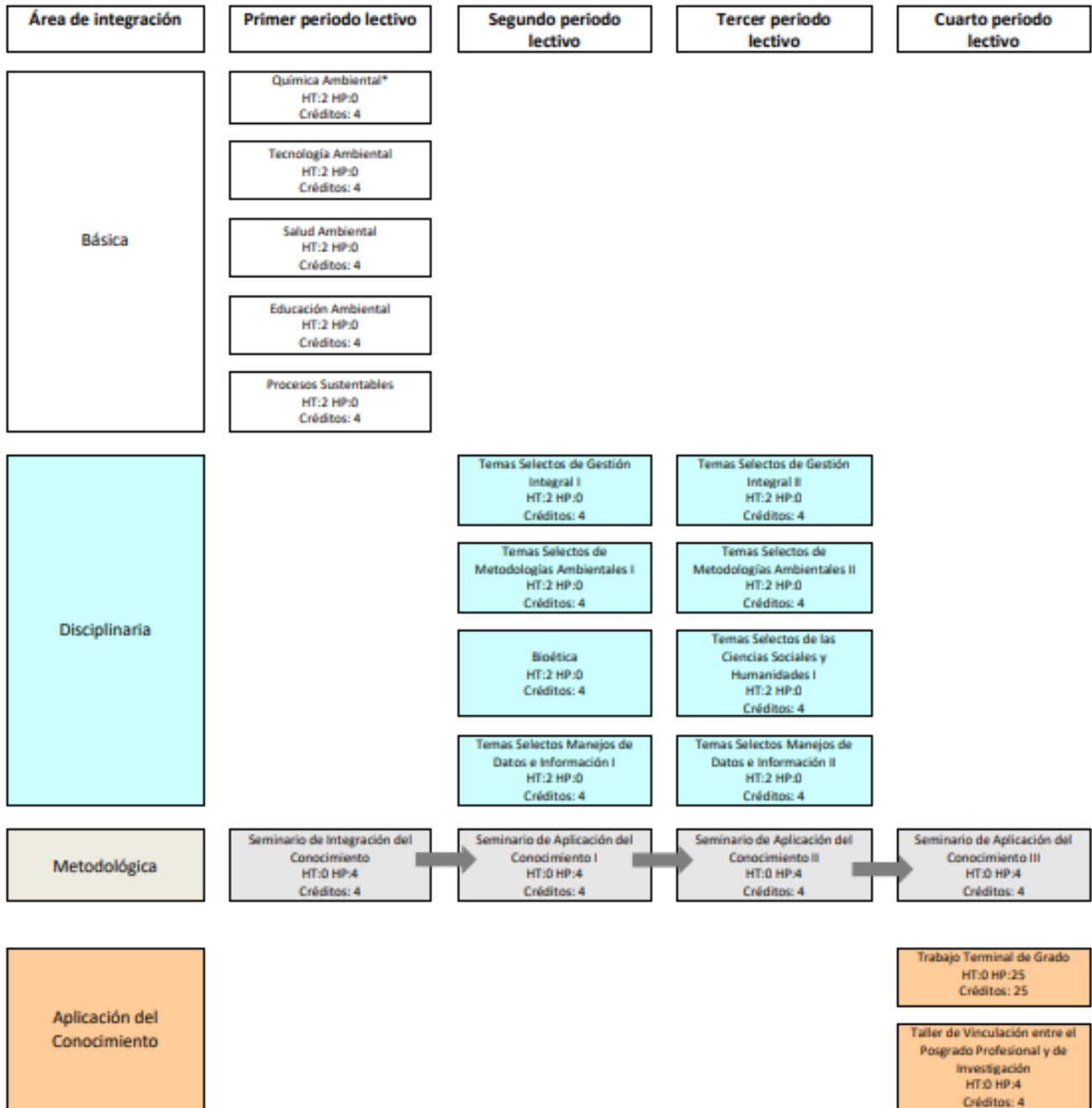

* Unidad de aprendizaje con componentes en inglés HT: Horas teóricas
HP: Horas prácticas





Universidad Autónoma del Estado de México

Unidades de Aprendizaje Disciplinarias de elección

De cada línea del Área de integración Disciplinaria el alumno junto con su director de tesis elegirá dos unidades de aprendizaje a cursar en el 2º y 3er periodo lectivo y una unidad de la línea Temas Selectos de Ciencias Sociales y Humanidades I.

Temas Selectos de Gestión Integral I

1. Normalización
2. Unidades de Inspección Ambiental
3. Análisis de Ciclo de Vida
4. Transferencia e Innovación Tecnológica

Temas Selectos de Manejo de Datos e Información

1. Modelación Ambiental*
2. Sistemas de Información Geográfica
3. Métodos de Innovación y Creatividad
4. Mapas de Ruta Tecnológica de Energías Renovables

Temas Selectos de Metodologías Ambientales

1. Evaluación de Impacto Ambiental
2. Análisis de Riegos
3. Auditoría Ambiental
4. Desarrollo Sostenible

Temas Selectos de Ciencias Sociales y Humanidades

1. Tópicos de Legislación
2. Métodos en Innovación y Creatividad
3. Responsabilidad Social

* Unidad de aprendizaje con componentes en inglés

Perfil de Ingreso

El programa está dirigido a profesionales en el campo laboral en empresas (gerencias y departamentos de control, seguridad y gestión ambiental); funcionarios en la administración pública (direcciones y departamentos en materia de medio ambiente); consultores con ejercicio profesional privado; profesores e investigadores en la disciplina de perfil sustentable. Con orientación en las ciencias naturales, sociales, exactas, administrativas, ingenierías, tecnologías y profesiones afines.





Universidad Autónoma del Estado de México

Es deseable que el aspirante:

Cuente con los conocimientos fundamentales en alguna de las disciplinas científicas experimentales -matemáticas, física, química, biología y geología o bien posea un título en alguna de las siguientes áreas: licenciatura en Ciencias, Ciencias Ambientales, Planeación, Ingeniería, Turismo, Geografía o Derecho. Es decir, una formación básica para el conocimiento científico y tecnológico, esto constituye el fundamento para una interpretación correcta del medio ambiente.

Competencias requeridas:

- Capacidad para la comprensión de textos científicos en español e inglés
- Capacidad para utilizar las tecnologías de la información y comunicaciones
- Habilidad para el trabajo colaborativo
- Familiaridad con el uso de nuevas tecnologías
- Mostrar interés y creatividad para el establecimiento del modelo de calidad en alguna Institución Educativa o en su ámbito de trabajo
- Manifestar disponibilidad y adaptabilidad para integrarse a grupos de trabajo interdisciplinario
- Análisis de información en revistas científicas y de divulgación en español e inglés.
- Perseverancia y compromiso para concluir sus proyectos en la duración de la maestría.

Los aspectos por considerar en el aspirante son:

Conocimientos previos

- Básicos de Química
- Contexto ambiental

Valores, actitudes

- Disponibilidad para trabajar intensamente
- Mostrar actitudes positivas y propositivas
- Ética profesional
- Responsabilidad social
- Valores como responsabilidad, respeto y tolerancia
- Actitud para aceptar errores y corregirlos tanto propios como de otros compañeros
- Motivación e interés por la superación personal
- Participación en todas las actividades asignadas





Capacidades

- Estar trabajando dentro de una organización
- Disciplina rigurosa de autoaprendizaje, autoevaluación y autogestión
- Trabajo bajo presión y tiempo manteniendo un ritmo de eficiencia y eficacia

Requisitos de ingreso y documentación requerida

Los interesados en ingresar al programa de posgrado deberán cumplir todos y cada uno de los siguientes requisitos:

1. Solicitud de ingreso en el siguiente enlace:
<http://nuevoingreso.uaemex.mx/posgrado/registro>
2. Examen de conocimientos aprobado con un mínimo de 70/100, que establece la Comisión Académica del Programa de la Maestría en Calidad Ambiental.
3. Elaborar un Proyecto de protocolo de trabajo terminal de grado a desarrollarse en la empresa, oficina de gobierno o el entorno de trabajo.
4. Entrevista virtual o presencial con los miembros de la Comisión Académica del Programa
5. Contar con la aprobación de la Comisión Académica del programa
6. Entregar en Control Escolar de posgrados de la Facultad de Química la documentación requerida en el periodo señalado por esta convocatoria.
 - a. Acta de nacimiento
 - b. Copia simple de identificación oficial. INE o bien pasaporte
 - c. Copia simple de Título y cédula de Licenciatura (presentar original para cotejo).
 - d. Copia simple de Certificado total de estudios con promedio general (presentar originales para cotejo), con promedio mínimo de 8.0 (escala de 0 a 10)
 - e. Carta de exposición de motivos, firmada
 - f. Carta de apoyo de la empresa, oficina de gobierno u otro, donde se señale el compromiso, la disponibilidad de tiempo e interés por cursar la Maestría. Firmada
 - g. Constancia de experiencia laboral con mínimo un año.
 - h. Resumen de Currículum vitae (máximo 2 cuartillas)
 - i. Constancia de lectura y comprensión de textos en inglés, expedida por la Facultad de Lenguas de la UAEMéx con promedio mínimo de 7.0





Universidad Autónoma del Estado de México

- j. Pago de derechos de preinscripción e inscripción (este último solo aspirantes seleccionados)

Aspirantes extranjeros, además de cumplir con los requisitos anteriores:

- a. Los aspirantes cuya lengua materna sea distinta al español deberán acreditar su conocimiento con un examen de español avalado por la Facultad de Lenguas.
- b. Los aspirantes que provengan de instituciones extranjeras, además de satisfacer los requisitos establecidos, deberán cumplir con las disposiciones sobre revalidación, convalidación, equivalencia y reconocimientos de estudios ante la Secretaría de Ciencia, en términos de Estatuto Universitario y el presente reglamento.
- c. Los aspirantes provenientes de otras universidades, instituciones, institutos o centros de investigación públicos o privados del extranjero deberán tramitar, además y de forma previa la autenticación o apostilla referida en la Convención de la Haya. (Título de licenciatura y constancia de calificaciones).
- d. Demostrar que dominan el idioma español (idioma oficial del programa).

Nota: El examen de lectura y comprensión de textos en inglés y el de dominio del español debe solicitarlo en la Facultad de Lenguas de la UAEMéx.

Correo: cer_flenguas@uaemex.mx

Página web: <http://lenguas.uaemex.mx/>

- e. Adicional a los requisitos y documentos establecidos en el programa, las y los aspirantes que hayan realizado estudios en el extranjero deberán gestionar del 23 al 27 de noviembre de 2026 en la Secretaría de Ciencia (con apoyo de la coordinación del programa) su Dictamen Técnico de Equivalencia.

Cuando se compruebe la falsedad total o parcial de un documento exhibido para efectos de inscripción, se anulará esta y quedarán sin efecto todos los actos derivados de la misma, sin perjuicio de otra clase de responsabilidad. (Art. 31 del Reglamento de los Estudios Avanzados).

Alumnos inscritos requeridos para que opere el programa

- ✓ Se aceptarán 8 alumnos como mínimo.
- ✓ Se aceptarán 16 alumnos como máximo.





Criterios y Proceso de selección

La Comisión Académica del Programa evaluará el proceso de selección de aspirantes, solo serán considerados aquellos que hayan registrado oportunamente su solicitud de ingreso al Programa de la Maestría en Calidad Ambiental y entregado toda la documentación requerida en tiempo y forma, con base en los siguientes puntos:

- a. Calidad académica del candidato (sustentada en los promedios de calificaciones en sus estudios precedentes, así como las calificaciones obtenidas en sus exámenes de ingreso y en la entrevista con la Comisión Académica del Programa).
- b. Calificaciones obtenidas en sus exámenes de conocimientos y en la entrevista con la Comisión Académica y capacidad del programa para asignarle un director de trabajo terminal de grado, Codirector o Tutor.
- c. Elaboración de un protocolo viable y defendible.

El proceso de selección de las y los aspirantes considerará exclusivamente las características académicas y en su caso el perfil profesional de las y los participantes, en ningún momento se hará distinción por motivos de origen étnico, nacionalidad, género, orientación sexual, edad, discapacidad, condición social, económica, de salud, religiosa, de opinión o cualquier otra que atente contra la dignidad humana. En la Universidad Autónoma del Estado de México se promueve la igualdad de oportunidades y la inclusión para todas las personas.

Únicamente se notificará el resultado de seleccionado o no seleccionado a las y los aspirantes que hayan cumplido con todos los requisitos de ingreso y concluido el proceso de selección y admisión.

La resolución de las y los aspirantes seleccionados por parte de la Comisión Académica del Programa es inapelable.

Para obtener una beca de la Secretaría de Ciencia, Humanidades, Tecnología e Innovación (Secihti) se deberán cumplir todos los requisitos y procedimientos correspondientes, siendo la Secihti la única instancia responsable de la asignación del número de becas por programa, en función de su presupuesto, por lo que la totalidad del alumnado no tendrá garantizada la beca. Así también, en caso de haber contado con una beca de la Secihti se deberá gestionar la carta de liberación al menos 4 meses antes del inicio de cursos, de no hacerlo, el alumnado seleccionado asume el riesgo de no poder ser postulado para concursar por una beca de la Secihti.

Las y los aspirantes seleccionados que hayan realizado estudios en una institución radicada en el extranjero deberán tramitar la revalidación de sus estudios en la Secretaría de Educación Pública, dentro de los primeros 90 días naturales contados a partir del inicio de cursos.





Perfil de egreso

El alumno graduado del Programa de la Maestría en Calidad Ambiental tendrá las siguientes características:

1. Aplicará los conocimientos adquiridos en la práctica en casos reales.
2. Empleará las herramientas con un conocimiento integrador, innovador y holístico, dentro de las bases humanísticas, científicas y/o tecnológicas de los avances más recientes en este campo.
3. Propondrá, identificará y planteará proyectos de investigación aplicada en el ámbito de las ciencias ambientales, tanto en el área académica como profesional, con un amplio conocimiento de los conceptos, métodos y técnicas de su campo de estudio y utilizará críticamente la información disponible.
4. Podrá ingresar a un programa de doctorado del área de ciencias ambientales.

El egresado de la Maestría en Calidad Ambiental contará con las siguientes competencias, basadas en conocimientos, habilidades, actitudes y valores:

- Conocimientos sólidos, actualizados y especializados en el ámbito ambiental y criterio para realizar proyectos y aportaciones innovadoras en la solución de problemáticas actuales; asimismo, mostrar habilidades, valores y actitudes para servir a la sociedad.
- Dominio teórico y experimental de métodos y técnicas fundamentales para el trabajo, en equipo en el área ambiental.
- Capacidad para desempeñar actividades y proyectos que solucionen problemáticas ambientales en el marco de la responsabilidad social y la sustentabilidad.
- Integrar proyectos para desarrollar su potencial profesional con una actitud crítica y ética; así como integrarse a equipos de trabajo interdisciplinarios.
- Establecer metodologías y modelos en la evaluación de problemas ambientales relacionados con la presencia de contaminantes en agua, aire y suelo.
- Introducir en el uso de los sistemas de información geográfica y modelos ambientales, a contextos especiales y específicos.
- Analizar los criterios generales de operación de un organismo de inspección.
- Verificar los procedimientos y metodologías empleados para la caracterización y evaluación de riesgos ambientales con el propósito de llevar a cabo la administración del riesgo.





Universidad Autónoma del Estado de México

- Conocer, interpretar y aplicar las normas ISO, citando como ejemplo: 9001, 14001, 17025, 19011, 14015, 14020, 14031, 14040 y 50001.

Calendarización del proceso de admisión

Actividad por realizar	Fecha
1. Registro en línea: http://nuevoingreso.uaemex.mx/posgrado/registro	De 18 de agosto al 19 de octubre de 2026
2. Pago de derechos	Del 18 de agosto al 21 de octubre de 2026
3. Entrevistas	Del 17 al 27 de noviembre de 2026
4. Recepción de documentos	26 y 27 de noviembre de 2026
5. Aplicación del examen de conocimientos específicos	24 de noviembre de 2026
6. Envío de resultados	11 de diciembre de 2026
7. Inscripciones	Del 11 al 14 de enero de 2027
8. Inicio de clases	2 de febrero de 2027

Costos

– Preinscripción (incluye examen de conocimientos)	\$702.00
– Examen de comprensión de textos en inglés	\$375.00
– Examen de dominio del español	\$350.00

En ninguna circunstancia se hará la devolución del monto pagado por cualquier concepto correspondiente al proceso de selección y/o inscripción.





Universidad Autónoma del Estado de México

Informes

Dra. María Esther Aurora Contreras Lara Vega
Coordinadora del programa
mtria_calidmb@uaemex.mx

Dra. Nelly María de la Paz González Rivas
Coordinadora de Estudios Avanzados
nmdgonzalezr@uaemex.mx

Facultad de Química

Paseo Colón esquina Paseo Tollocan s/n, Toluca, Estado de México, C.P.50120,
Tel. (722) 2173890

Facebook

<https://www.facebook.com/FacQuimUAEMex.MaestriaCalidadAmbiental>

Las fechas de registro, aplicación y forma de pago de los exámenes de comprensión de textos en inglés para posgrado y de dominio en español las determina la Facultad de Lenguas.

Para consultar información general del examen:

<https://lenguas.uaemex.mx/servicios/externos/certificaciones.html>

Para consultar la convocatoria vigente:

<https://www.facebook.com/profile.php?id=100057802923556>

Datos de contacto

Departamento de Evaluación y Certificación

Correo electrónico: lenguas.certificacion.22@gmail.com

Teléfono: +52 (722) 212 93 44, ext. 140, 144

